

Maßnahme
Anlage eines Knicks (20 m), Zielbiotop HWy

Maßnahme
Anlage einer Obstwiese, Zielbiotop HOm

Maßnahme
Anlage einer Obstwiese, Zielbiotop HOm

Maßnahme
Anlage eines Knicks (160 m), Zielbiotop HWy

Maßnahme
Ausbringung von Regiosaat, extensive Pflege, kein Dünger, kein Pflanzenschutz, Zielbiotop GMm

Maßnahme
Anlage eines Knicks (45 m), Zielbiotop HWy

Maßnahme
Anlage von Stein- und Stubbenhäufen

Maßnahme
Anlage einer Gehölzfläche (170 m²) Ziel HGy

Maßnahme
Erweiterung des vorhandenen Stillgewässers mit Insel (ca. 700 m²), Zielbiotop FSy

Maßnahme
Anlage einer Gehölzfläche (150 m²) Ziel HGy

Maßnahme
Anlage eines Knicks (ca. 85 m), Zielbiotop HWy

Maßnahme
Ausbringung von Regiosaat, extensive Pflege, kein Dünger, kein Pflanzenschutz, Zielbiotop GMm

Maßnahme
Anlage eines Knicks (115 m), Zielbiotop HWy

Maßnahme
Anlage einer Gehölzfläche (150 m²) Ziel HGy

Maßnahme
Anlage eines Redders (105 m), Zielbiotop HWy

Maßnahme
Anlage eines Knicks (35 m), Zielbiotop HWy

Ausgleichsfläche B-Plan Nr. 108 Stadt Schleswig = 6.820 m² des Ökokontos (entspr. 10.030 m² Ausgleichsfläche)

Ökokonto "Gelting"
Flurstücke 194, 50/1 und 33/1, Flur 12, Gemarkung und Gemeinde Gelting Kreis Schleswig-Flensburg Aktenzeichen 661.4.03.027.2023.00 "Gelting"

ÖKOKONTO GELTING
ENTWICKLUNG

PLANUNGSBÜRO SPRINGER LANDSCHAFTSARCHITEKTUR & ORTSPLANUNG
ALTE LANDSTRASSE 7 24866 BUSDORF/SCHLESWIG
TELEFON: 04621/9396-0 84866 BUSDORF/SCHLESWIG
FEBRUAR 2023 EMAIL:INFO@LA-SPRINGER.DE
M. 1 : 2.000 2391

Kartengrundlage: Flurkartenauszug M 1 : 2.000

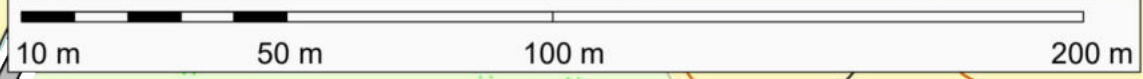

Knickkonto
Aktenzeichen 661.4.04.090.2018.00
Gemarkung Rabenkirchen,
Gemeinde Rabenkirchen-Faulück
Kreis Schleswig-Flensburg

Ausgleichsknick 97 m
B-Plan Nr. 108
Stadt Schleswig

Ausgleichsknick 126 m
B-Plan Nr. 108
Stadt Schleswig

Ausgleichsknick 167 m
B-Plan Nr. 108
Stadt Schleswig

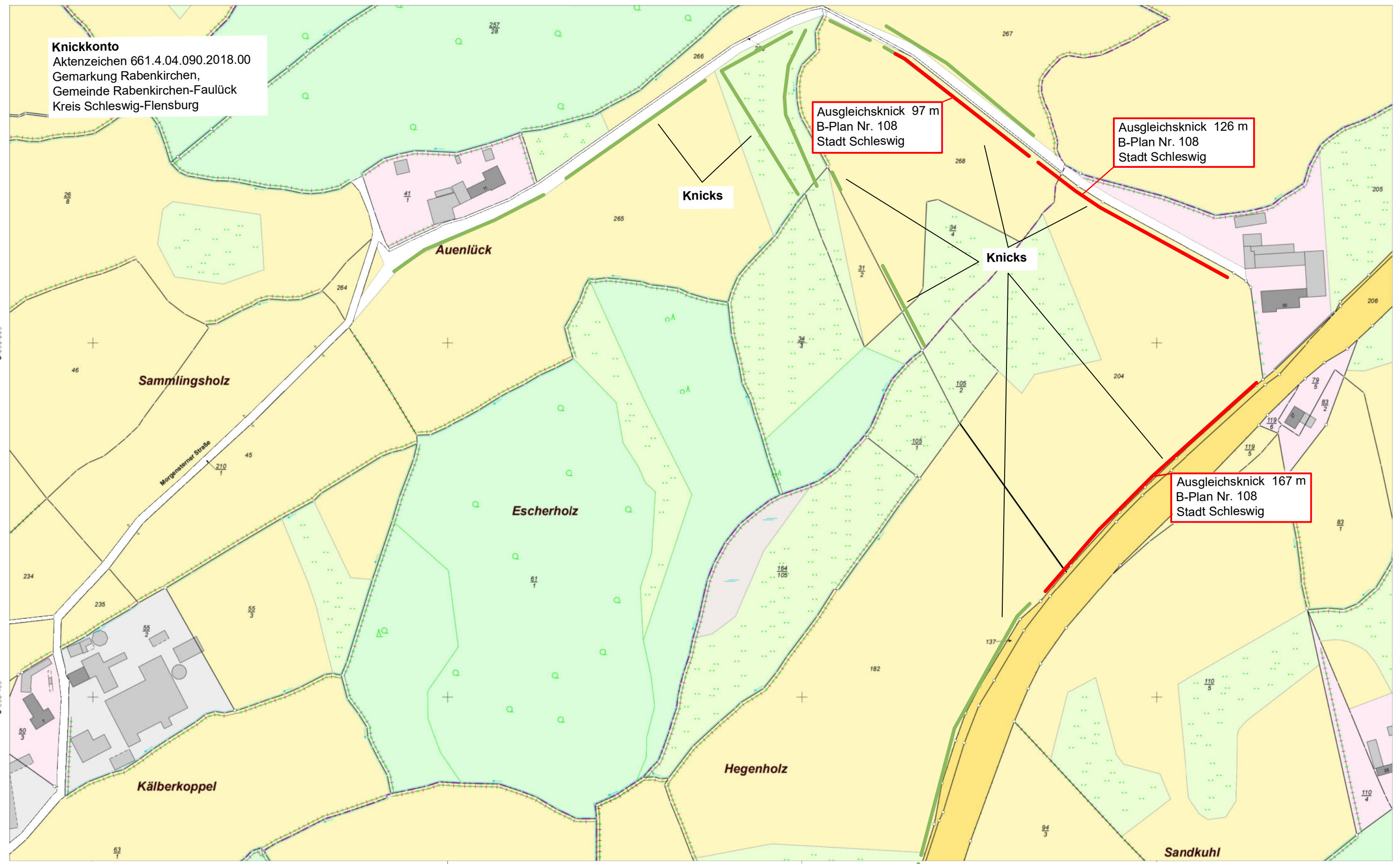

6 056 600

6 056 400

32 556.800

32 557.000

32 557.200

32 557.400

Maßstab: 1:2000 0 10 20 30 40 50 60 70 80 90 100 Meter

Für den Maßstab dieses Auszugs aus dem Liegenschaftskataster ist der ausgedruckte Maßstabsbalken maßgebend. Dieser Auszug ist maschinell erstellt und wird nicht unterschrieben. Vervielfältigung, Umarbeitung, Veröffentlichung und Weitergabe an Dritte nur mit Zustimmung des Landesamtes für Vermessung und Geoinformation Schleswig-Holstein oder zum eigenen Gebrauch (§9 Vermessungs- und Katastergesetz i.d.F. vom 12.05.2004, zuletzt geändert durch Verordnung vom 16.03.2015).



Auszug aus dem Liegenschaftskataster

Liegenschaftskarte 1:2000

Erstellt am 11.06.2018

Flurstück: 265
Flur: 3
Gemarkung: Rabenkirchen

Gemeinde: Rabenkirchen-Faulück
Kreis: Schleswig-Flensburg



Landesamt für
Vermessung und Geoinformation
Schleswig-Holstein

Erteilende Stelle: LVermGeo SH
Mercatorstraße 1
24106 Kiel
Telefon: 0431-383-2019
E-Mail: Geoserver@LVermGeo.landsh.de

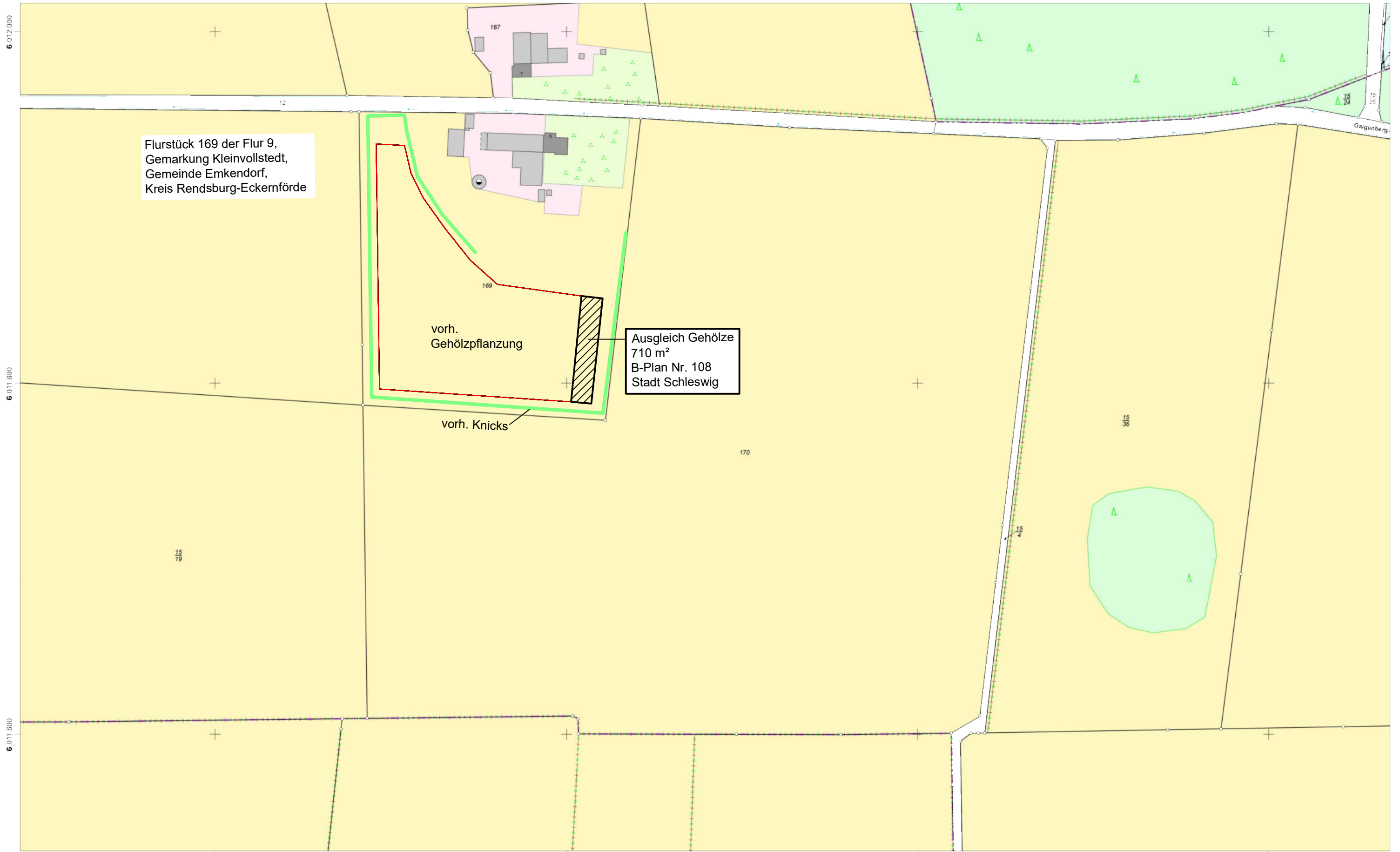

Flurstück 169 der Flur 9,
Gemarkung Kleinvollstedt,
Gemeinde Emkendorf,
Kreis Rendsburg-Eckernförde

vorh.
Gehölzpflanzung

Ausgleich Gehölze
710 m²
B-Plan Nr. 108
Stadt Schleswig

vorh. Knicks

32 554.800 32 555.000 32 555.200 32 555.400

Maßstab: 1:2000 0 20 40 60 Meter

Für den Maßstab dieses Auszugs aus dem Liegenschaftskataster ist der ausgedruckte Maßstabsbalken maßgebend.
Dieser Auszug ist maschinell erstellt und wird nicht unterschrieben. Vervielfältigung, Umarbeitung, Veröffentlichung und Weitergabe an Dritte nur mit Zustimmung des Landesamtes für Vermessung und Geoinformation Schleswig-Holstein oder zum eigenen Gebrauch (§9 Vermessungs- und Katastergesetz i.d.F. vom 12.05.2004, geändert durch Gesetz vom 15.12.2010).



**Auszug aus dem
Liegenschaftskataster**
Liegenschaftskarte 1:2000

Erstellt am 13.12.2017

Flurstück: 170
Flur: 9
Gemarkung: Kleinvollstedt

Gemeinde: Emkendorf
Kreis: Rendsburg-Eckernförde



Landesamt für
Vermessung und Geoinformation
Schleswig-Holstein

Erteilende Stelle: LVermGeo SH
Mercatorstraße 1
24106 Kiel
Telefon: 0431-383-2019
E-Mail: Geoserver@LVermGeo.landsh.de