

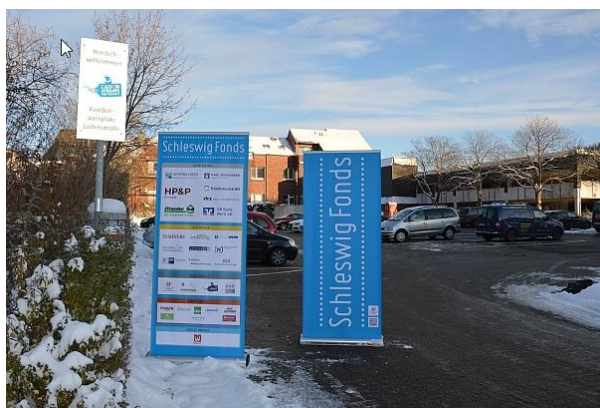

Ladenstraße Schleswig Baustellen-News - No.5/2024

Kundenparkplatz

Ladenstraße - mit neuem Schild



Der Schleswig Fonds hat eine neues kundenfreundliches Parkplatzschild spendiert.



Der „Kundenparkplatz Ladenstraße“ ist für die Kunden der Innenstadt reserviert. Die Höchstparkdauer beträgt 2 Stunden mit Parkscheibe. Weitere Parkplätze stehen u. a. auf dem Schleier-Center zur Verfügung. Auch dort ist das Parken in den ersten beiden Stunden kostenfrei.

Parkhaus Innenstadt



Wesentlicher Bestandteil des Umbaus der Schleswiger Innenstadt ist die Erneuerung des Parkhauses und des ZOB's.

Als Ausweichparkplatz für einen Teil der Kapazität des bisherigen zentralen Parkhauses dient der „Kundenparkplatz Ladenstraße“.

ZOB

Der bisherige ZOB wird mit dem Fahrplanwechsel im Dez. 2024 an den neuen Standort Stadtfeld verlegt. Danach wird der alte ZOB gesperrt und die Abrissmaßnahmen beginnen.

Parkhaus:

Der Abriss des Parkhauses beginnt Anfang 2025 nach dem Weihnachtsgeschäft 2024. Die Abbruchplanungen laufen bereits und werden 2024 abgeschlossen. Rechtzeitig bevor das alte Parkhaus Anfang 2025 geschlossen wird, werden wir über weitere Ausweichparkflächen für Kunden und Patienten, Mitarbeitende und touristische Gäste informieren. Der Neubau wird voraussichtlich 2026 beginnen.

Kommunikation:

Parken in Schleswig

Die Kunden der Schleswiger Innenstadt, die mit dem PKW kommen, werden auch in der Umbauzeit ausreichend Parkplätze zentrumsnah finden. Ein entsprechendes Kommunikationskonzept und Kundenflyer werden erarbeitet.



Parkleitsystem

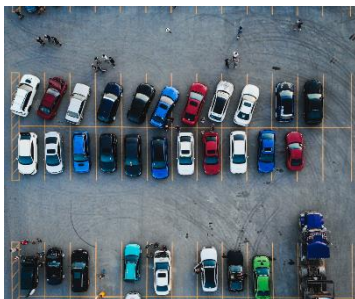

Um den Suchverkehr nach freien Parkplätzen zu reduzieren, wird noch in diesem Jahr ein neues beschildertes Parkleitsystem in Schleswig installiert. Später wird

es durch ein digitales Parkleitsystem ersetzt, das den Besuchern der Innenstadt freie private und öffentliche Parkplätze anzeigt.

Ampel

Stadtweg / Bismarckstraße



Im Zuge der Erneuerung wird eine moderne Ampel an der Kreuzung Bismarckstraße / Stadtweg installiert. Sie wird einen Rückzähler haben.

Erneuerung Ladenstraße – Planung hat begonnen



Die Ladenstraße erhält eine neue Pflasterung. Damit nur einmal gebaut werden muss, wird auch die Ver- und Entsorgung in einem Vorhaben erneuert. Das Planungsbüro dazu wurde beauftragt, ein erstes Abstimmungsgespräch hat zwischen Planer, Stadtverwaltung und Stadtwerke stattgefunden. Zunächst werden Bodengutachten durchgeführt, ein Projektablaufplan erarbeitet und die Verantwortlichkeiten vereinbart.

Baubeginn ist voraussichtlich Ende 2026. Am Gallberg wird begonnen. Dann werden die Arbeiten in Richtung Westen abschnittsweise fortgesetzt.

Capitolplatz

Bushaltestelle wird optimiert

Während der Umbauphase wird die Haltebucht der Bushaltestelle zurückgebaut. Dadurch wird der Veranstaltungsplatz etwas größer. Der Bus hält dann auf der Bismarckstraße.

Bürgerforum



Mit dem Neubau des Bürgerforums am ZOB und am Parkhaus wird voraussichtlich 2026 begonnen.

Der Baustellennewsletter

Dieser Baustellennewsletter wird von der AG Innenstadt erarbeitet. Damit wollen wir Sie regelmäßig über den Umbau der Innenstadt informieren.

Die Arbeitsgruppe besteht aus Vertretern der IGL, der Stadt Schleswig, des Stadtmarketings und der IHK Flensburg.

Weitere Information

Homepage Stadt [Schleswig](https://www.schleswig.de)

Redaktioneller Hinweis:

Der Baustellen-Newsletter erhebt keinen Anspruch auf Vollständigkeit und Richtigkeit

Kontakt:

IHK Geschäftsstelle Schleswig, schleswig@flensburg.ihk.de, 04621 4819950