



Amtsblatt

für die

Stadt Schleswig

Nr. 9/2008

Schleswig, 23. Juni 2008

Herausgegeben und verlegt von der Stadt Schleswig. Erscheint nach Bedarf. Das Amtsblatt wird kostenlos abgegeben im Rathaus Schleswig, Zimmer 19. Behörden in Schleswig erhalten das Amtsblatt bei Bedarf per Mail.

Das Amtsblatt kann auch unter www.schleswig.de – Rathaus – Stadtinfo eingesehen bzw. abgerufen werden.

Erhältlich im Rathaus Schleswig, Zimmer 19

Inhalt:

- Seite 87 Bekanntmachung der Tagesordnung der Sitzung der Ratsversammlung am Montag, 30. Juni 2008, 16:00 Uhr, im Ständesaal des Rathauses
- Seite 90 Örtliche Bekanntmachung des Landesamtes für Natur und Umwelt des Landes Schleswig-Holstein zum Monitoring der Lebensraumtypen in den FFH-Gebieten.

**Öffentliche Sitzung
der Ratsversammlung am Montag, 30. Juni 2008, 16:00 Uhr
Im Ständesaal des Rathauses**

TAGESORDNUNG:

- 1 Eröffnung und Begrüßung
- 2 Ehrung der ausscheidenden Ratsfrauen und Ratsherren
- 3 Wahl und Verpflichtung der Bürgervorsteherin bzw. des Bürgervorstehers
- 4 Einwohnerfragestunde
- 5 Verpflichtung der Ratsfrauen und Ratsherren
- 6 Wahl der ersten und zweiten Stellvertreterin bzw. des ersten und zweiten Stellvertreters der Bürgervorsteherin bzw. des Bürgervorstehers
- 7 Wahl der ersten, zweiten und dritten allgemeinen Stellvertreterin bzw. Stellvertreter des Bürgermeisters
- 8 Ernennung und Vereidigung der ehrenamtlichen Ersten Stadträtin bzw. des ehrenamtlichen Ersten Stadtrates und der ehrenamtlichen Stadträtinnen bzw. Stadträte
- 9 Beschluss über den Erlass einer 1. Nachtragssatzung zur Hauptsatzung der Stadt Schleswig (gemeinsamer Antrag der CDU-, SPD- und SSW-Fraktion)
- 10 Beschluss über den Erlass einer 1. Nachtragssatzung zur Zuständigkeitsordnung (gemeinsamer Antrag der CDU-, SPD- und SSW-Fraktion)
- 11 Wahl der Mitglieder und der stellvertretenden Mitglieder der Ausschüsse
 - 11.1 Hauptausschuss
 - 11.2 Finanzausschuss
 - 11.3 Ausschuss für Schulen, Kultur und Touristik
 - 11.4 Sozial-, Jugend- und Sportausschuss
 - 11.5 Bau- und Umweltausschuss
 - 11.6 Werkausschuss Abwasserentsorgung/Umweltdienste
 - 11.7 Werkausschuss Senioreneinrichtungen

- 12 Wahl der Vorsitzenden und Stellvertreterinnen bzw. Stellvertreter für die unter dem vorstehenden Tagesordnungspunkt aufgeführten Ausschüsse
- 13 Wahl der Mitglieder des Wahlprüfungsausschusses
- 14 Wahl bzw. Benennung der Vertreterinnen und Vertreter in sonstigen Gremien
 - 14.1 Verbandsversammlung Zweckverband Nord-Ostsee Sparkasse
 - 14.2 Verwaltungsrat Nord-Ostsee Sparkasse
 - 14.3 Stiftungsbeirat "Sparkassen-Kulturstiftung Schleswig-Flensburg"
 - 14.4 Stiftungsbeirat "Sparkassen-Stiftung Jugend und Sport Schleswig-Flensburg"
 - 14.5 Büchereiausschuss Zentralbücherei Schleswig-Flensburg
 - 14.6 Gesellschafterversammlung Theater GmbH
 - 14.7 Delegierte und stellvertretende Delegierte Städtebundtage
 - 14.8 Aufsichtsrat Schleswiger Stadtwerke GmbH
 - 14.9 Aufsichtsrat Schleswiger Kommunalbetriebe GmbH
 - 14.10 Aufsichtsrat Ostseefjord Schlei GmbH - Gesellschaft für Tourismus-, Regional- und Stadtmarketing
 - 14.11 Aufsichtsrat Landesgartenschau 2008 Schleswig/Schleiregion gGmbH
 - 14.12 Schulleiterwahlausschuss
- 15 Beschluss über den Erlass einer Neufassung der Entschädigungssatzung (gemeinsamer Antrag der CDU-, SPD- und SSW-Fraktion)
- 16 Beschluss über die Aufstellung der Vorschlagsliste für die Wahl der Schöffinnen und Schöffen für die Geschäftsjahre 2009 bis 2013
- 17 Beschluss über den Jahresabschluss der Schleswiger Stadtwerke GmbH für das Geschäftsjahr 2007
- 18 Beschluss über den Jahresabschluss der Schleswiger Kommunalbetriebe GmbH für das Geschäftsjahr 2007

- 19 Beschluss über den Jahresabschluss der Landesgartenschau 2008 Schleswig-Schleiregion gGmbH für das Geschäftsjahr 2007

- 20 Bekanntmachung von Beschlüssen aus nicht öffentlicher Sitzung

- 21 Feststellung der Richtigkeit des Protokolls über die Sondersitzung am 22.05.2008 - Öffentlicher Teil -

- 22 Feststellung der Richtigkeit des Protokolls über die Sondersitzung am 22.05.2008 - Nicht öffentlicher Teil -

Unter Mitteilung der vorstehenden Tagesordnung lade ich Sie hiermit zur Teilnahme an der Sitzung ein.

Für den Tagesordnungspunkt 22 beantragt die Verwaltung den Ausschluss der Öffentlichkeit.

Annelen Weiß
Bürgervorsteherin

Veröffentlicht im Amtsblatt der Stadt Schleswig
Nr. 9/2008 vom 23. Juni 2008

Örtliche Bekanntmachung

Nach Artikel 11 der RICHTLINIE 92/43/EWG DES RATES vom 21. Mai 1992 zur Erhaltung der natürlichen Lebensräume sowie der wildlebenden Tiere und Pflanzen (ABl. L 206 vom 22.7.1992, S. 7) (FFH-Richtlinie) sind die gem. Artikel 3 Abs. 2 Satz 3 o.a. Richtlinie ausgewiesene Gebiete, insbesondere die dort erfassten Lebensraumtypen hinsichtlich ihres Erhaltungszustandes für den Berichtszeitraum 2007 – 2013 zu überwachen.

Die für die Erfassung und wissenschaftliche Betreuung dieser Gebiete zuständige Behörde ist gem. § 2 Abs. 1 Ziff. 6 NatSchZVO i.V.m. § 63 LNatSchG das Landesamt für Natur und Umwelt als Obere Naturschutzbehörde.

Die Überwachung erfolgt durch Mitarbeiterinnen und Mitarbeiter beauftragter Büros.

Gem. § 63 (1) LNatSchG dürfen Bedienstete und Beauftragte der Naturschutzbehörden zur Wahrnehmung Ihrer Aufgaben Grundstücke mit Ausnahme von Wohngebäuden betreten und dort nach rechtzeitiger Ankündigung auch Vermessungen, Bestandserhebungen, Bodenuntersuchungen, Bodenproben und ähnliche Arbeiten vornehmen. ... Diese Ankündigung nach Abs. 1 Nr. 1 kann in geeigneten Fällen durch örtliche Bekanntmachung erfolgen; ... Eine Ankündigung (des einzelnen Grundeigentümers) kann unterbleiben, wenn diese mit unverhältnismäßigem Verwaltungsaufwand verbunden ist. ...

Flintbek, den 25.04.2008

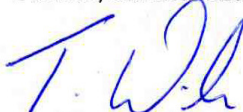

Thomas Wälter

Landesamt für Natur und Umwelt
Des Landes Schleswig-Holstein
Abt. Naturschutz und Landschaftspflege
Hamburger Chaussee 25
24220 Flintbek

Ausgehängt am:

Abgenommen am:

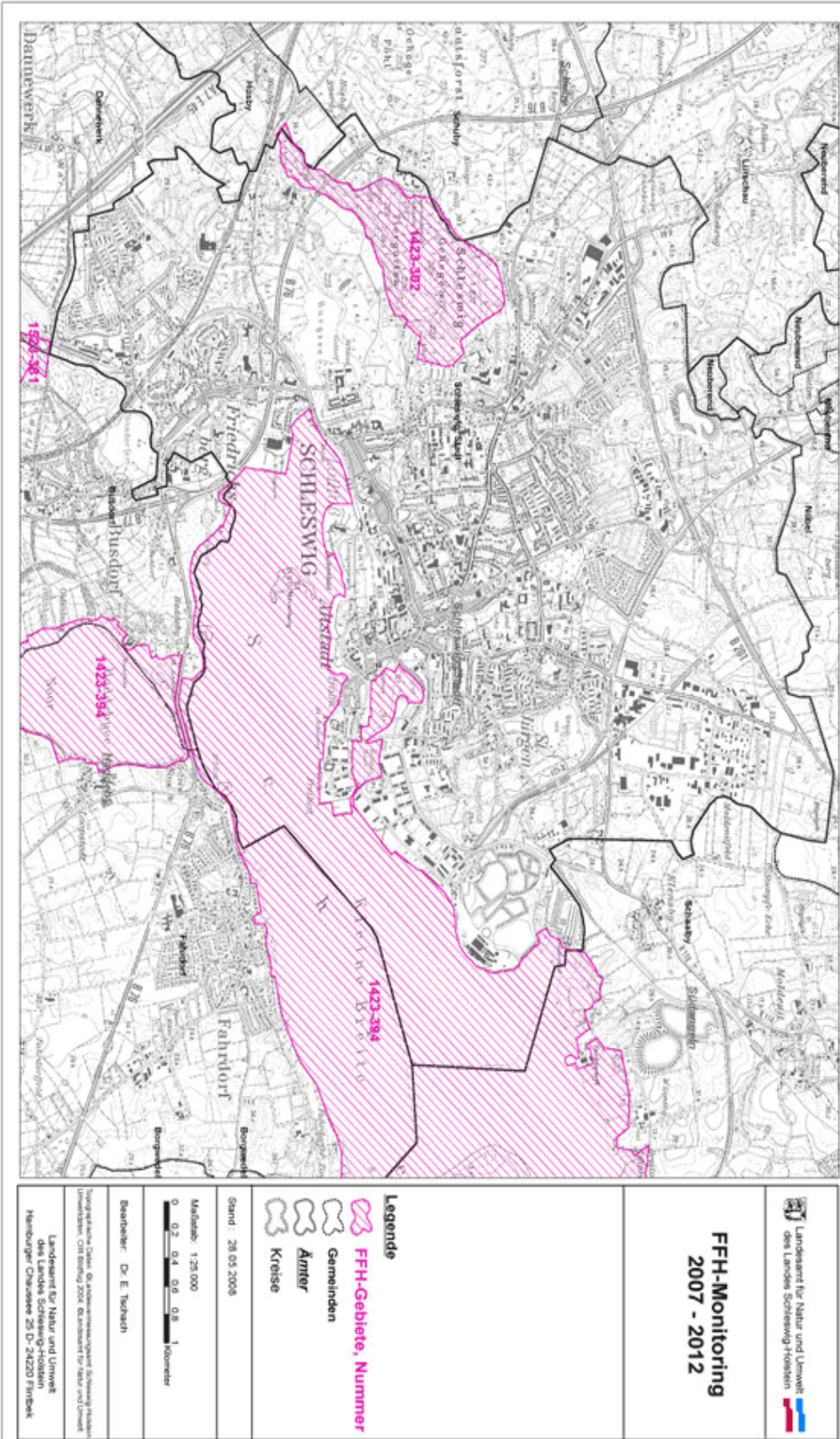

Landesamt für Natur und Umwelt
des Landes Schleswig-Holstein

**FFH-Monitoring
2007 - 2012**

- Legende**
-  **FFH-Gebiete, Nummer**
 -  **Gemeinden**
 -  **Ämter**
 -  **Kreise**

Stand: 28.05.2008

Maßstab: 1:25.000

0 0,2 0,4 0,6 0,8 1 Kilometer

Bearbeiter: Dr. E. Tschach

© Landesamt für Natur und Umwelt
des Landes Schleswig-Holstein
Hamburgstraße 25 D-24220 Flensburg